

# Encuesta sobre jornada laboral y conciliación familiar en el ámbito judicial

Comisión de Sindical

Jueces para la Democracia



# Resultados de la Encuesta sobre jornada laboral y conciliación familiar en el ámbito judicial

Encuesta realizada a la carrera judicial. 346 respuestas obtenidas.

## TIPO DE ÓRGANO JURISDICCIONAL

Juzgado Mixto	91
Juzgado de Instrucción	35
Juzgado de 1ª Instancia	49
Juzgado Penal	35
Juzgado Social	37
Juzgado Contencioso Administrativo	13
Juzgado Mercantil	8
Juzgado de Vigilancia Penitenciaria	2
Juzgado de Menores	2
Juzgado de Violencia sobre la mujer	6
Audiencia Provincial	46
TSJ Sala Social	11
TSJ Sala Contencioso Administrativo	5
AN Sala Penal	1
AN Sala Contencioso Administrativa	1
TS Sala Primera	2
TS Sala Tercera	1
TS Sala Cuarta	1

## ÓRGANO JURISDICCIONAL SUJETO A SERVICIO DE GUARDIA

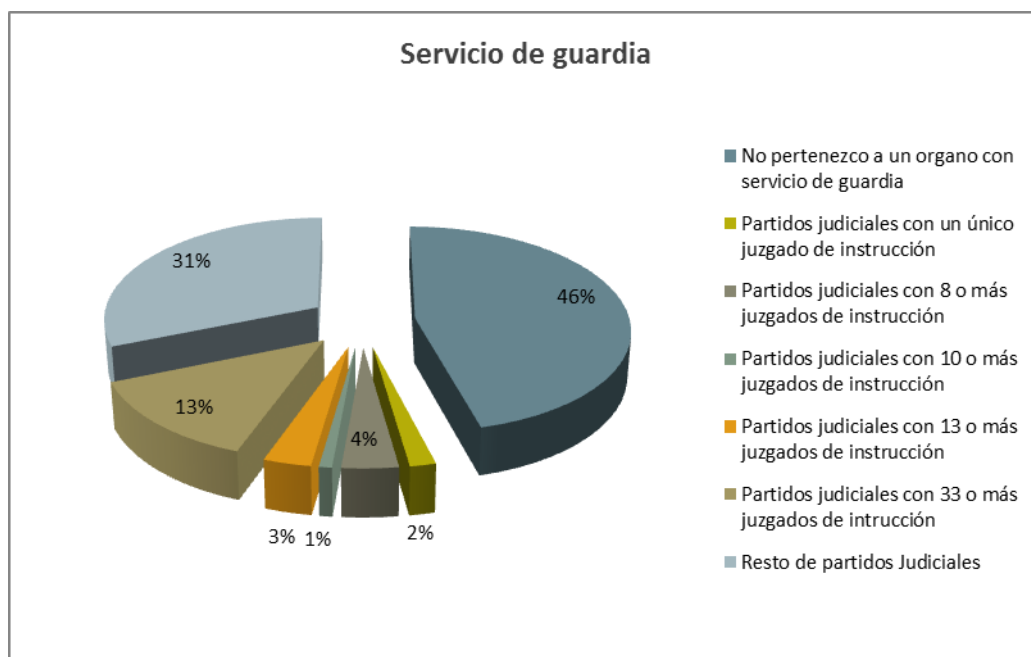

## EDAD

21-30	14
31-40	124
41-50	112
51-60	80
61-70	15

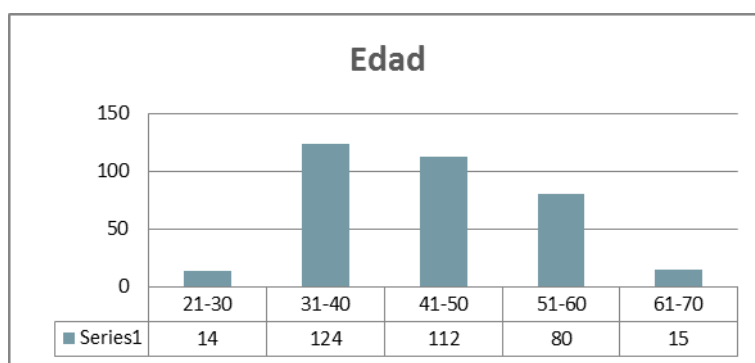

## SEXO

Hombre	171
Mujer	175

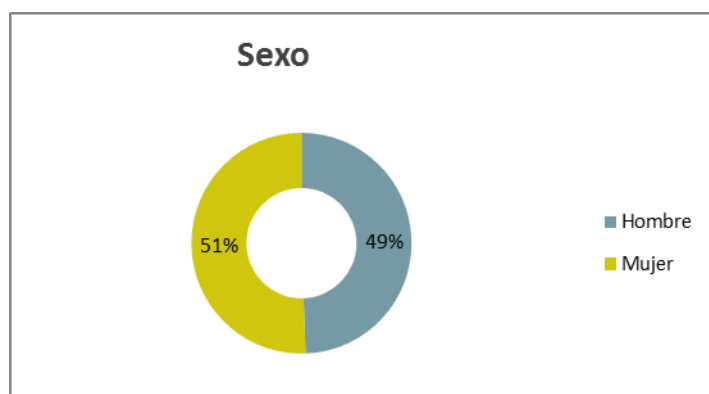

## COMUNIDAD AUTÓNOMA DE DESTINO

Andalucía	50
Aragón	3
Asturias	8
Baleares	10
Canarias	16
Cantabria	10
Catalunya	76
Castilla la Mancha	11
Castilla y León	22
Comunidad Valenciana	28
Extremadura	4
Galicia	27
Madrid	38
Melilla	1
Murcia	13
Navarra	4
Rioja	2
País Vasco	23

## TIEMPO DE TRABAJO<sup>1</sup>

### Descanso diario

Cuántas veces has carecido por motivos de trabajo de un período mínimo de descanso de 11 horas consecutivas entre el final de una jornada y el inicio de la siguiente:

Ninguna	88
de 1 a 5	66
5 o más	123
Todos los días de trabajo	69

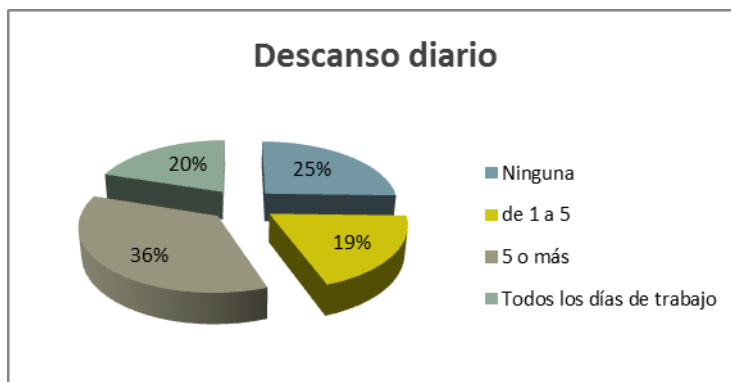

<sup>1</sup> Los datos se refieren a los tres meses anteriores a la realización de la encuesta

### Pausas en jornadas continuadas

Cuántas veces has trabajado 6 horas continuadas sin ninguna pausa superior a 15 minutos en el transcurso de dichas 6 horas:

Ninguna	58
De 1 a 4	45
4 o más	138
Todos los días de trabajo	105

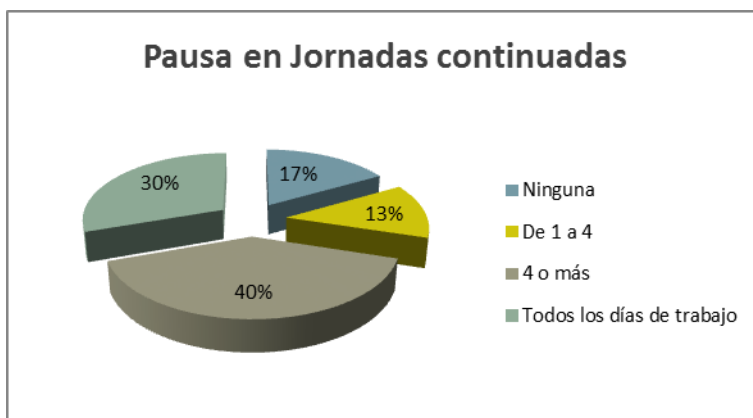

### Descanso semanal

En períodos de 7 días cuántas veces has tenido un período de descanso inferior a 36 horas consecutivas:

Ninguna	82
De 1 a 4	69
4 o más	115
Todos los periodos de 7 días	80

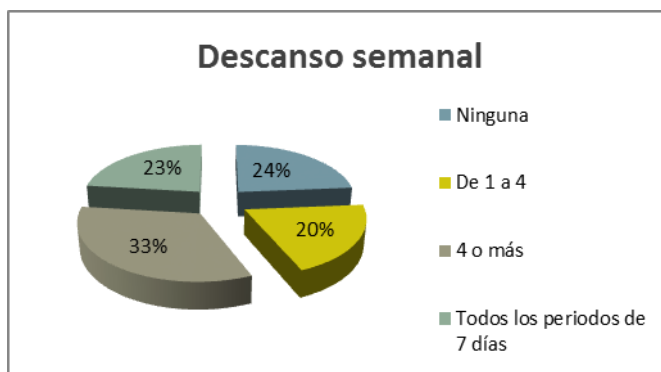

### Descanso semanal

Cuantos fines de semana has trabajadoS durante los últimos 3 meses:

Menos de 4	74
De 4 a 8	110
De 8 a 12	162

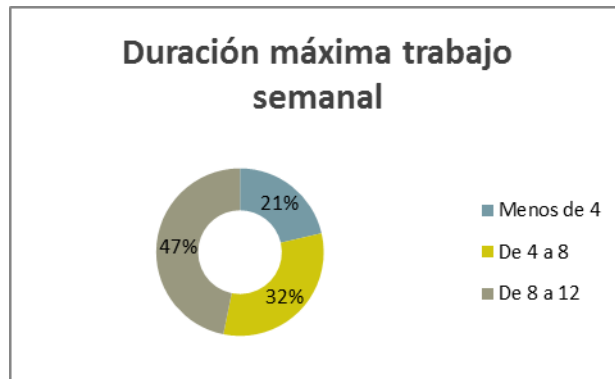

### Duración máxima del tiempo de trabajo semanal

En períodos de 7 días cuantas veces has superado las 48 horas de trabajo, computando el tiempo de audiencia pública, guardia, redactado de resoluciones y formación:

Ninguna	59
De 1 a 4	43
4 o más	93
Todos los periodos de 7 días	150

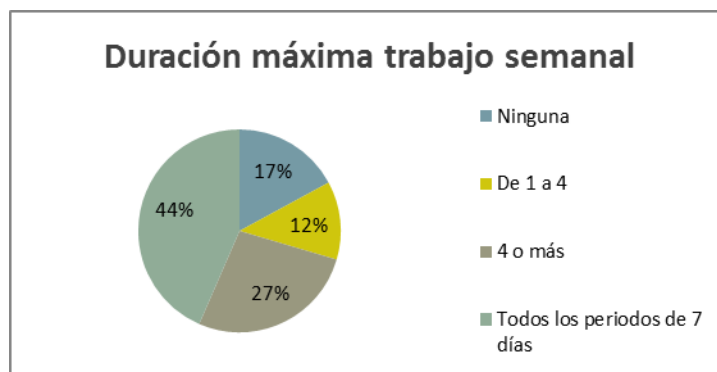

## Jornada diaria

Cuántas horas de media trabajas cada día, los días que no descansas:

4 a 8	96
9	131
10	69
Más de 10	50

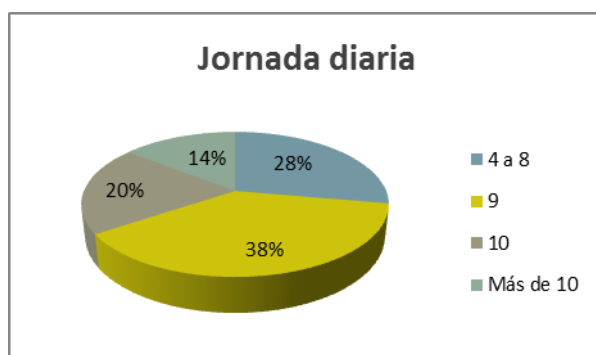

## Distribución del tiempo de trabajo

Cuántas horas a la semana empleas de media en el estudio y resolución de asuntos:

5-10	25
11-15	30
16-20	56
21-25	66
26-30	62
31-35	44
36-40	62

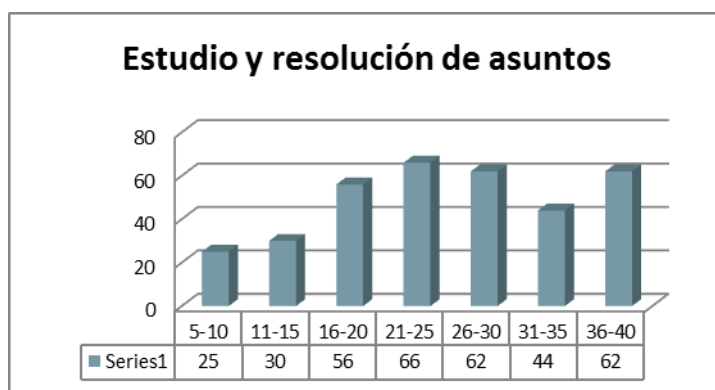

### Distribución del tiempo de trabajo

Cuántas horas a la semana empleas de media en audiencia pública (asistencia a juzgado, vistas, firma, resolución dudas funcionarios, recepción abogados, procuradores, etc.):

5-10	55
11-15	47
16-20	56
21-25	81
26-30	59
31-35	34
36-40	13

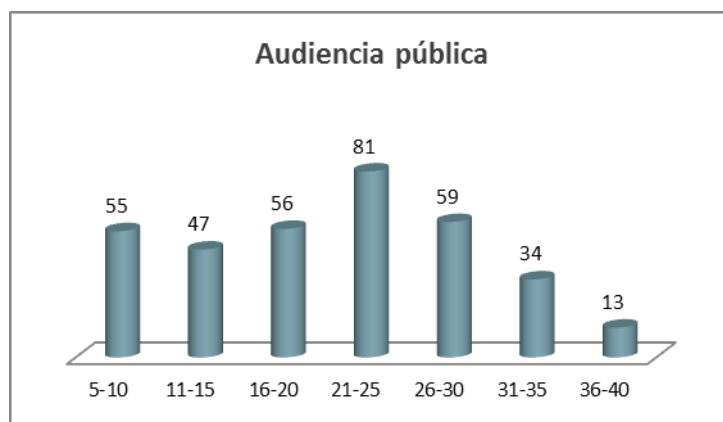

### Distribución del tiempo de trabajo

Cuántas horas a la semana empleas de media en el estudio de novedades legislativas y jurisprudenciales, cursos reglados por el CGPJ o CCAA:

Ninguna	66
5-10	241
11-15	29
16-20	5
21-25	2
26-30	1
31-35	1

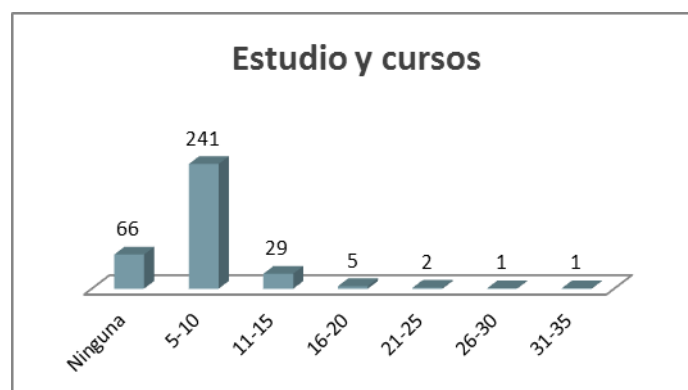



### Distribución del tiempo de trabajo

Cuánto tiempo pierdes de media al día por la precariedad de los medios informáticos y materiales de tu órgano judicial:

0 minutos	52
de 1 a 30 minutos	159
de 30 minutos a 1 hora	70
más de 1 hora	64

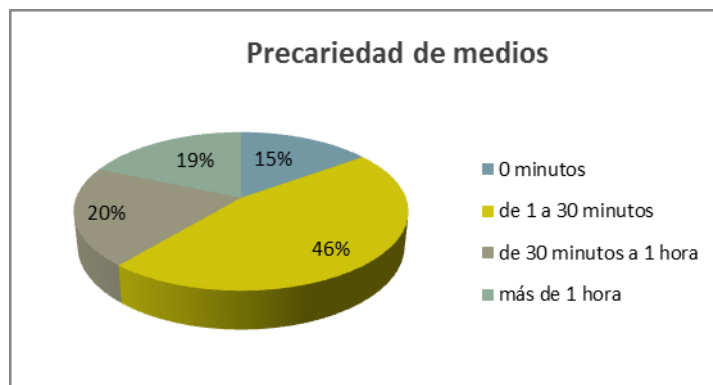

### CONCILIACIÓN DE LA VIDA FAMILIAR Y LABORAL

Personas menores de edad o mayores que necesiten de tu cuidado y atención:

0	106
1-2	196
3-4	40
5 o más	3

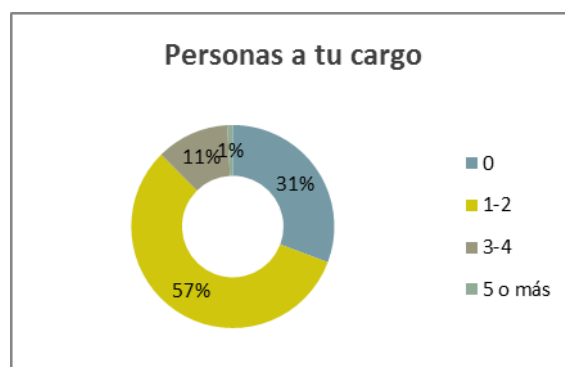

Tengo dificultades para conciliar la vida personal y laboral:

No	40
Alguna vez	106
A menudo	131
siempre	69

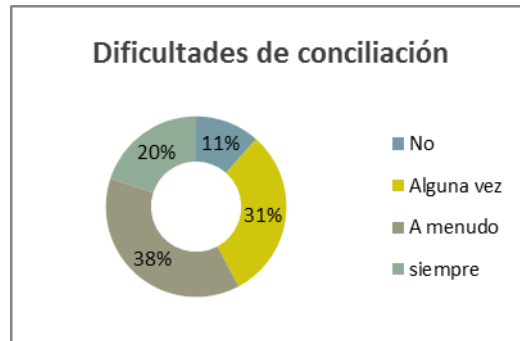

El régimen de permisos y licencias actual es suficiente y adecuado para la conciliación de mi vida familiar y laboral:

Si	138
No	208

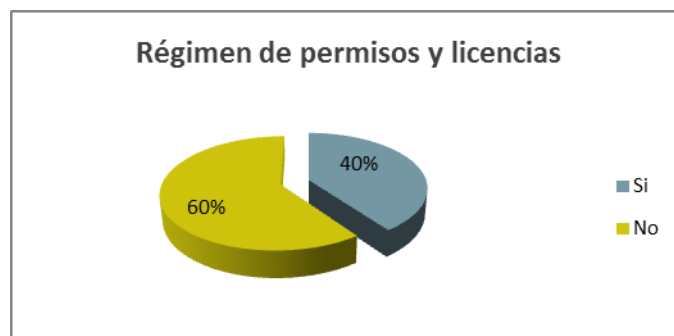

He acudido a la reducción de jornada para conciliar la vida familiar y laboral:

Si	2
No	344

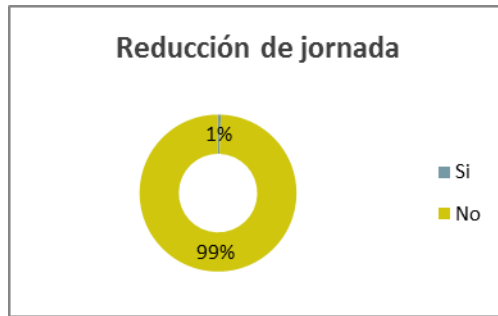

He tenido que contratar servicios de terceras personas para atender a las necesidades de conciliación de la vida familiar y laboral:

No	132
Alguna vez	57
A menudo	34
Siempre	123



La dificultad en la conciliación de la vida familiar y laboral me ha perjudicado en las expectativas profesionales:

Si	134
No	212



La dificultad en la conciliación de la vida familiar y laboral me ha perjudicado en mi vida personal y familiar:

Si	240
No	106

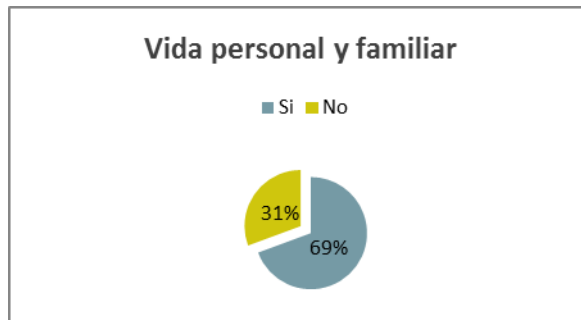

La dificultad en la conciliación me ha afectado en:

Movilidad	19
Tiempo de estudio	107
Promoción Profesional	14
No me ha afectado o no tengo dificultad de conciliar	73
Promoción profesional, tiempo de estudio	43
Promoción profesional, movilidad	7
Movilidad, tiempo de estudio	47
Movilidad, tiempo de estudio, promoción profesional	35