

# Encuesta sobre jornada laboral y conciliación familiar en el ámbito judicial

Comisión de Sindical

Jueces para la Democracia



# Resultados de la Encuesta sobre jornada laboral y conciliación familiar en el ámbito judicial por sexo

Encuesta realizada a la carrera judicial. 346 respuestas obtenidas.

175 mujeres

171 hombres

## TIPO DE ÓRGANO JURISDICCIONAL

Órganos Jurisdiccionales	Mujeres	Hombres
Juzgado Mixto	58	33
Juzgado de Instrucción	20	15
Juzgado de 1ª Instancia	20	29
Juzgado Penal	19	16
Juzgado Social	11	26
Juzgado Contencioso Administrativo	7	6
Juzgado Mercantil	4	4
Juzgado de Vigilancia Penitenciaria	2	0
Juzgado de Menores	1	1
Juzgado de Violencia sobre la mujer	5	1
Audiencia Provincial	16	30
TSJ Sala Social	6	5
TSJ Sala Contencioso Administrativo	4	1
AN Sala Penal	0	1
AN Sala Contencioso Administrativa	0	1
TS Sala Primera	0	1
TS Sala Tercera	1	0
TS Sala Cuarta	1	1
	175	171

## ÓRGANO JURISDICCIONAL SUJETO A SERVICIO DE GUARDIA

	Mujeres	Hombres
No pertenezco a un órgano con servicio de guardia	69	90
Partidos judiciales con un único juzgado de instrucción	1	5
Partidos judiciales con 8 o más juzgados de instrucción	12	1
Partidos judiciales con 10 o más juzgados de instrucción	2	1
Partidos judiciales con 13 o más juzgados de instrucción	7	4
Partidos judiciales con 33 o más juzgados de instrucción	16	30
Resto de partidos Judiciales	68	40
	175	171

## EDAD

	Mujeres	Hombres
21-30	8	6
31-40	80	44
41-50	50	62
51-60	34	46
61-70	3	12
	175	170

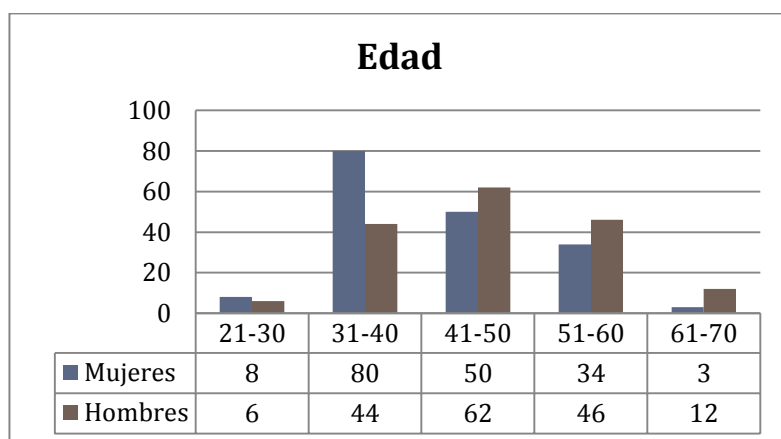

## SEXO

Hombre	171
Mujer	175

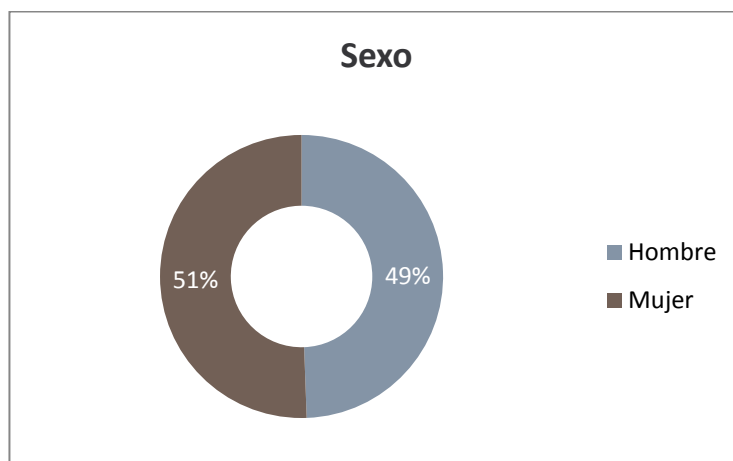

## COMUNIDAD AUTÓNOMA DE DESTINO

	Mujeres	Hombres
Andalucía	25	25
Aragón	2	1
Asturias	2	6
Baleares	6	4
Canarias	9	7
Cantabria	4	6
Catalunya	43	33
Castilla la Mancha	4	7
Castilla y León	9	13
Comunidad Valenciana	14	14
Extremadura	1	3
Galicia	15	12
Madrid	19	19
Melilla	0	1
Murcia	6	7
Navarra	1	3
Rioja	2	0
País Vasco	13	10
	175	171

## TIEMPO DE TRABAJO

### Descanso diario

Cuántas veces has carecido por motivos de trabajo de un período mínimo de descanso de 11 horas consecutivas entre el final de una jornada y el inicio de la siguiente:

	Mujeres	Hombres
Ninguna	42	46
de 1 a 5	36	30
5 o más	60	63
Todos los días de trabajo	37	32
	175	171

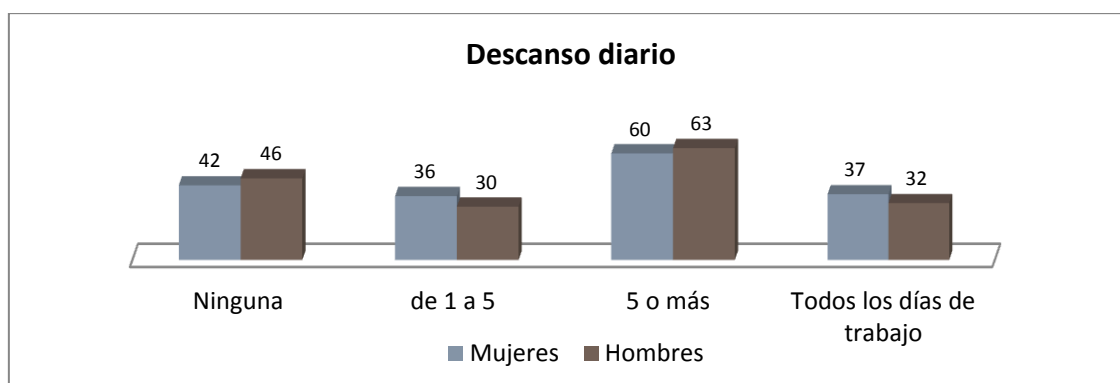

### Pausas en jornadas continuadas

Cuántas veces has trabajado 6 horas continuadas sin ninguna pausa superior a 15 minutos en el transcurso de dichas 6 horas:

	Mujeres	Hombres
Ninguna	18	40
De 1 a 4	23	22
4 o más	74	64
Todos los días de trabajo	60	45
	175	171

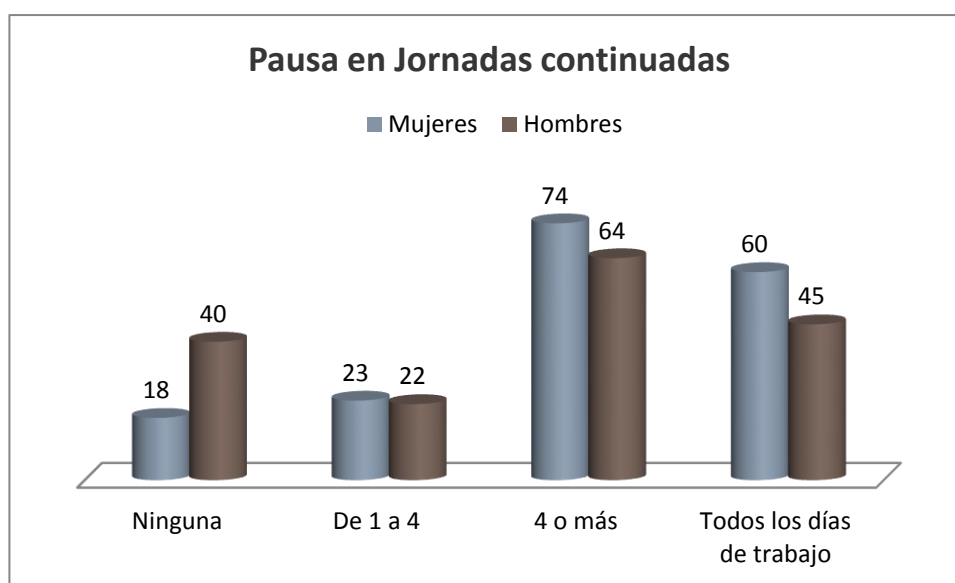

### Descanso semanal

En períodos de 7 días cuántas veces has tenido un período de descanso inferior a 36 horas consecutivas:

	Mujeres	Hombres
Ninguna	35	47
De 1 a 4	43	26
4 o más	54	61
Todos los periodos de 7 días	43	37
	175	171

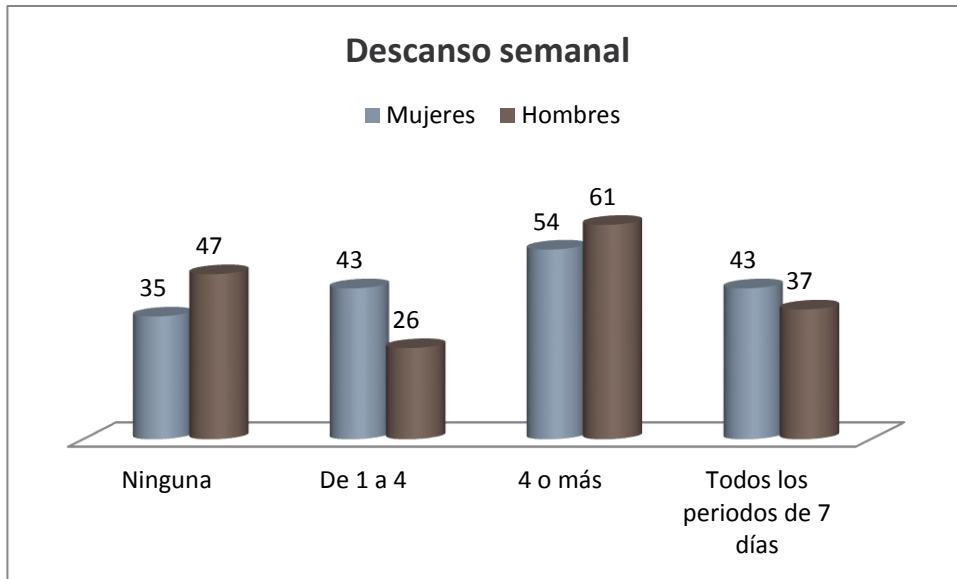

### Descanso semanal

Cuántos fines de semana has trabajado durante los últimos 3 meses:

	Mujeres	Hombres
Menos de 4	38	36
De 4 a 8	64	46
De 8 a 12	73	89
	175	171

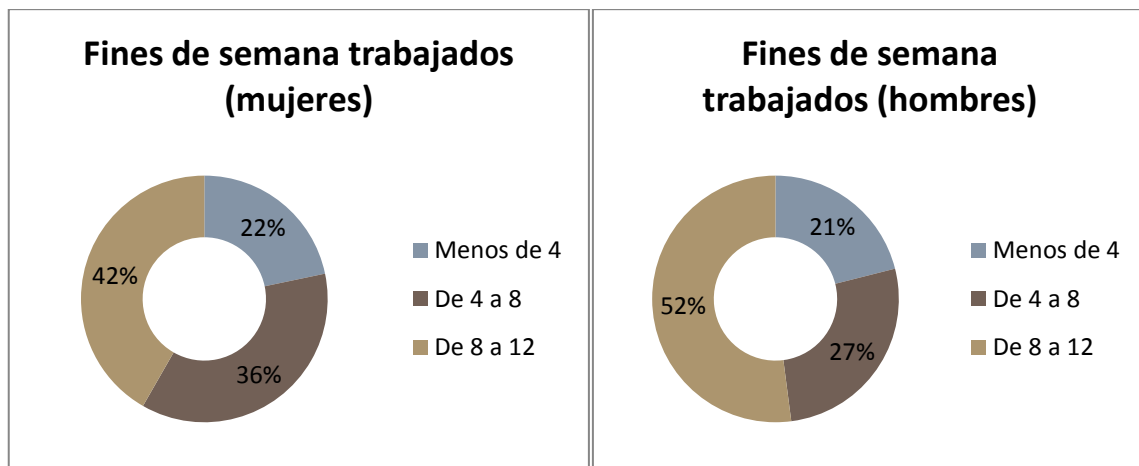

### Duración máxima del tiempo de trabajo semanal

En períodos de 7 días cuantas veces has superado las 48 horas de trabajo, computando el tiempo de audiencia pública, guardia, redactado de resoluciones y formación:

	Mujeres	Hombres
Ninguna	33	26
De 1 a 4	19	24
4 o más	47	46
Todos los periodos de 7 días	75	75
	174	171

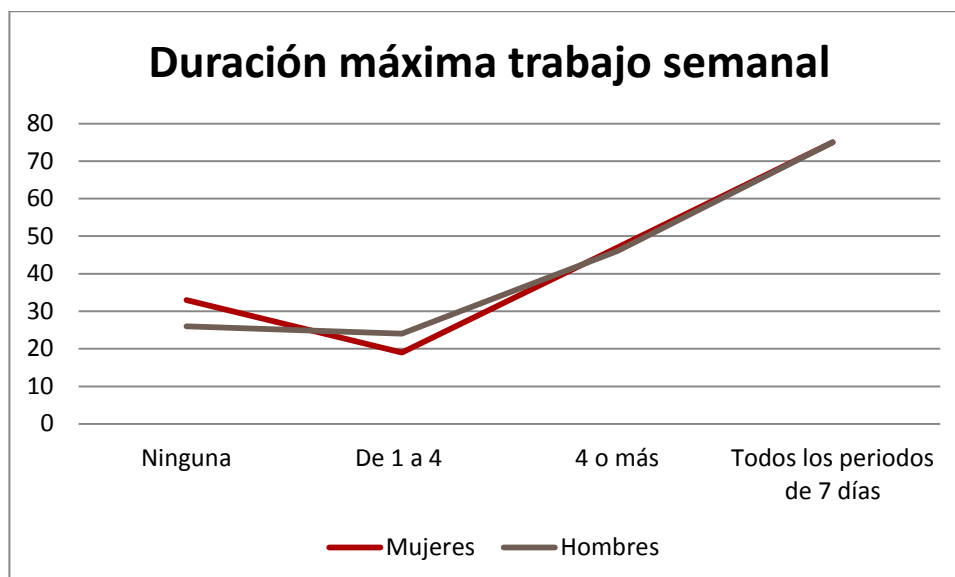

### Jornada diaria

Cuántas horas de media trabajas cada día, los días que no descansas:

	Mujeres	Hombres
4 a 8	45	51
9	70	61
10	32	37
Más de 10	28	22
	175	171

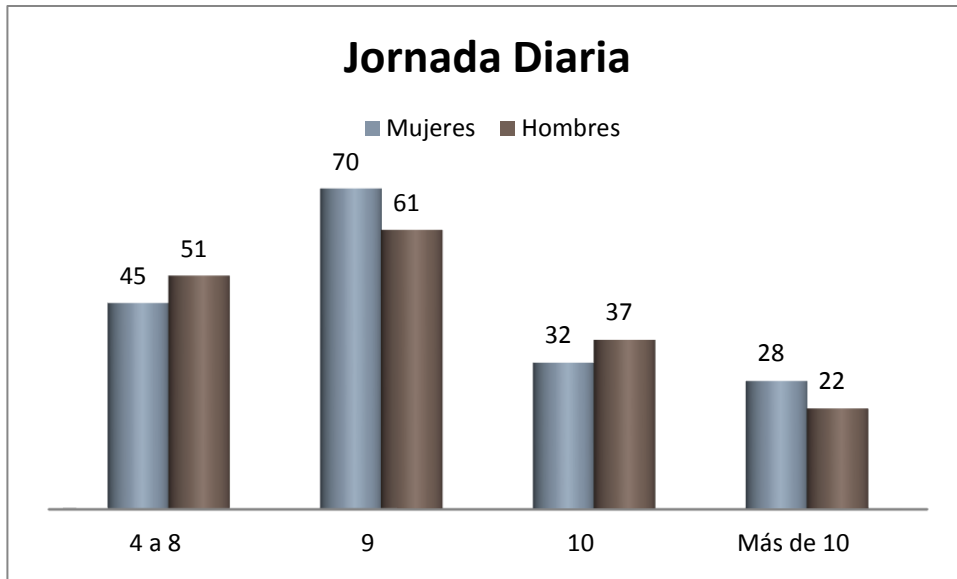

### Distribución del tiempo de trabajo

Cuántas horas a la semana empleas de media en el estudio y resolución de asuntos:

	Mujeres	Hombres
5-10	16	9
11-15	16	13
16-20	31	25
21-25	32	34
26-30	23	39
31-35	26	18
36-40	29	33
<b>Total</b>	<b>173</b>	<b>171</b>

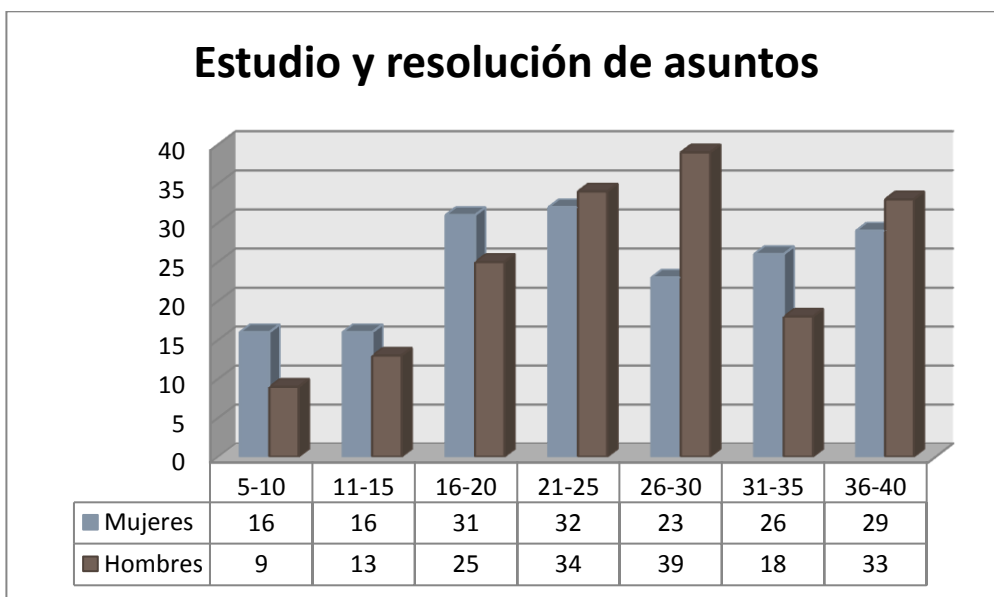



### Distribución del tiempo de trabajo

Cuántas horas a la semana empleas de media en audiencia pública (asistencia a juzgado, vistas, firma, resolución dudas funcionarios, recepción abogados, procuradores, etc.):

	Mujeres	Hombres
5-10	25	30
11-15	22	25
16-20	24	32
21-25	43	38
26-30	27	32
31-35	24	10
36-40	10	3
	175	170

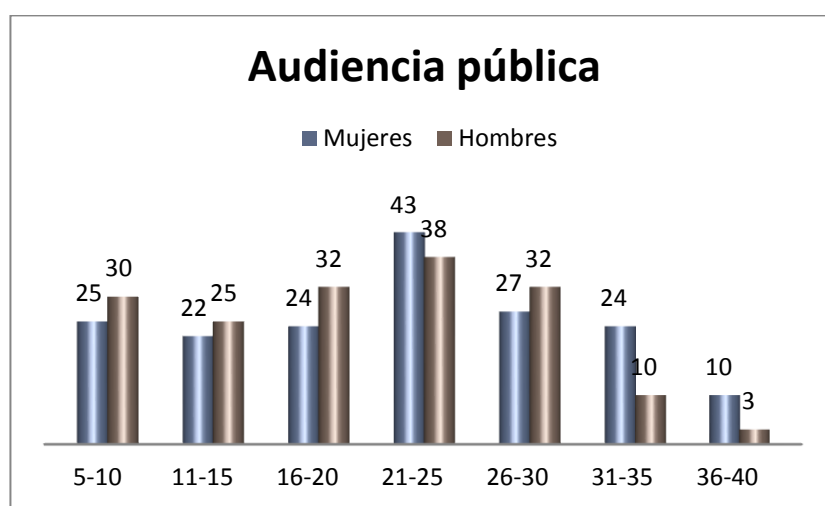

### Distribución del tiempo de trabajo

Cuántas horas a la semana empleas de media en el estudio de novedades legislativas y jurisprudenciales, cursos reglados por el CGPJ o CCAA:

	Mujeres	Hombres
Ninguna	37	29
5-10	121	120
11-15	14	15
16-20	1	4
21-25	1	1
26-30	1	0
31-35	0	1
	175	170

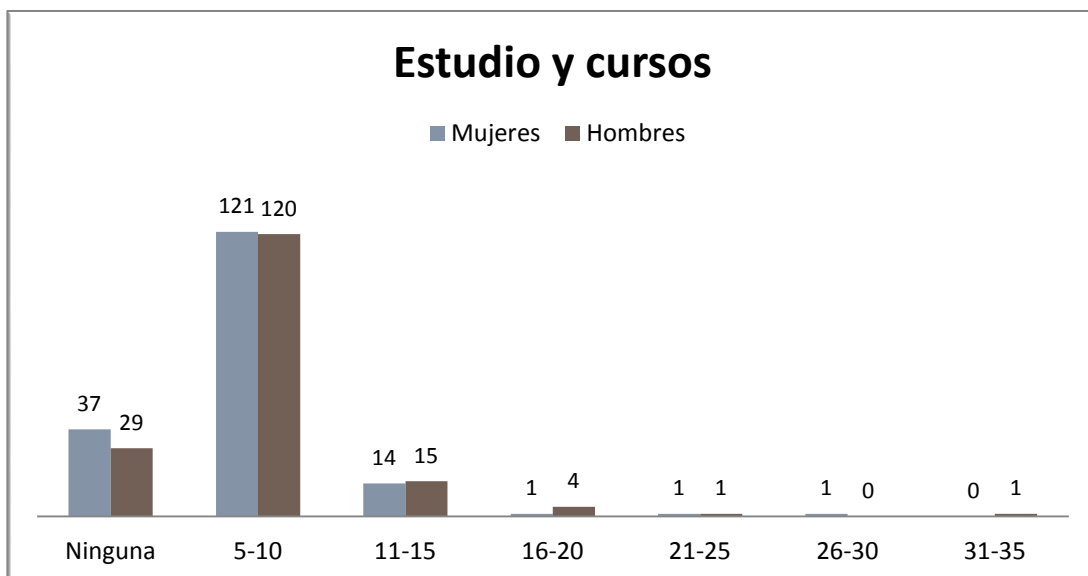

### Distribución del tiempo de trabajo

Cuánto tiempo pierdes de media al día por la precariedad de los medios informáticos y materiales de tu órgano judicial:

	Mujeres	Hombres
0 minutos	19	33
de 1 a 30 minutos	83	76
de 30 minutos a 1 hora	39	31
más de 1 hora	34	30
<b>Total</b>	<b>175</b>	<b>170</b>

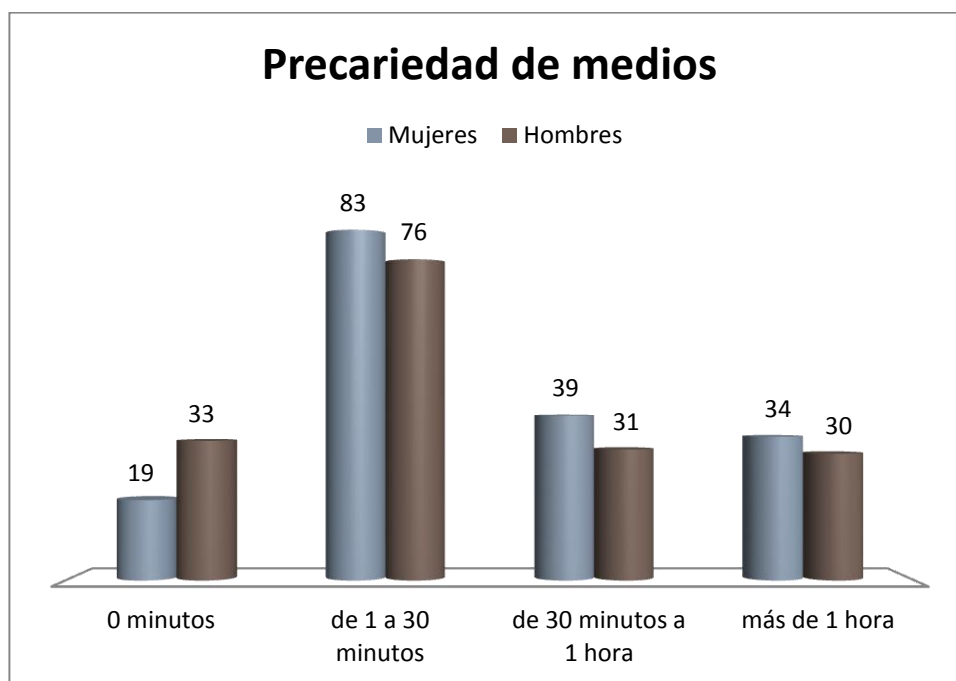

## CONCILIACIÓN DE LA VIDA FAMILIAR Y LABORAL

Personas menores de edad o mayores que necesiten de tu cuidado y atención:

	Mujeres	Hombres
0	50	56
1-2	103	93
3-4	19	21
5 o más	3	0
	175	170

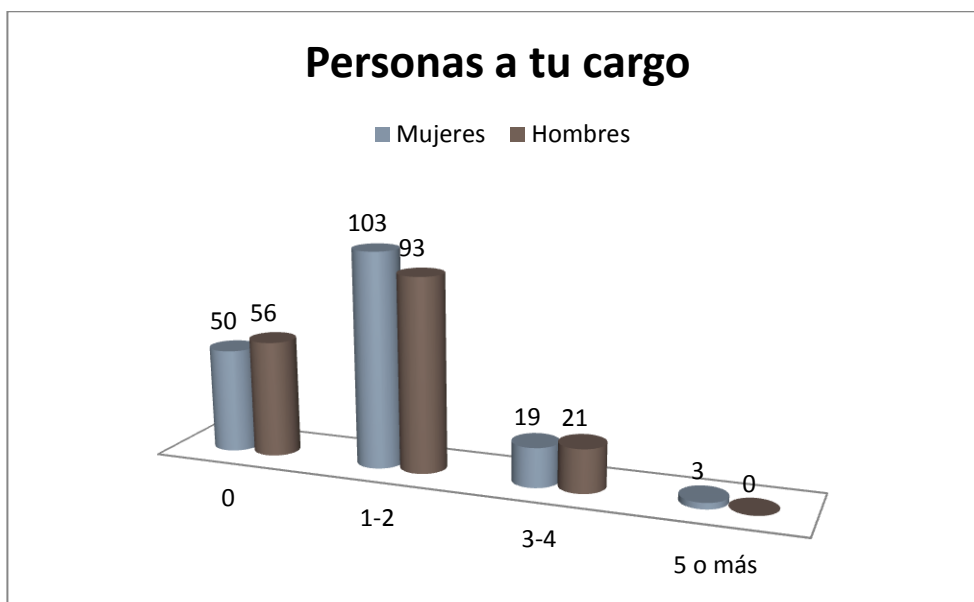

Tengo dificultades para conciliar la vida personal y laboral:

	Mujeres	Hombres
No	16	24
Alguna vez	56	50
A menudo	67	64
siempre	36	33
	175	171

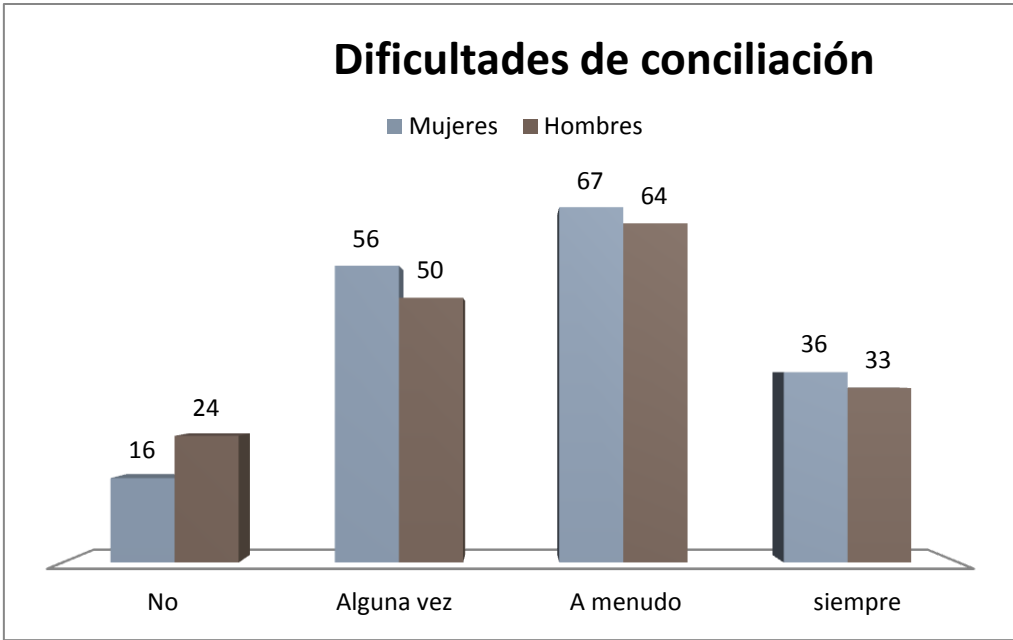

El régimen de permisos y licencias actual es suficiente y adecuado para la conciliación de mi vida familiar y laboral:

	Mujeres	Hombres
Si	64	74
No	111	97
	175	171

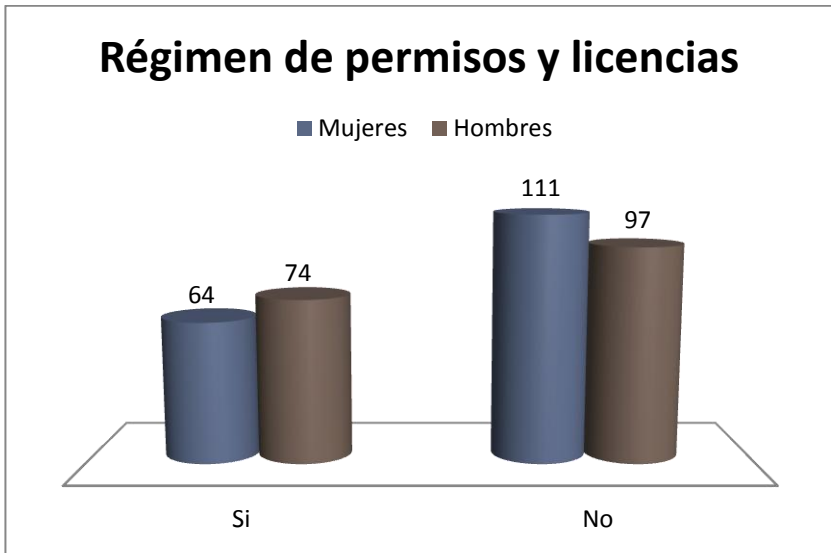

He acudido a la reducción de jornada para conciliar la vida familiar y laboral:

	Mujeres	Hombres
Si	1	1
No	174	170
	175	171

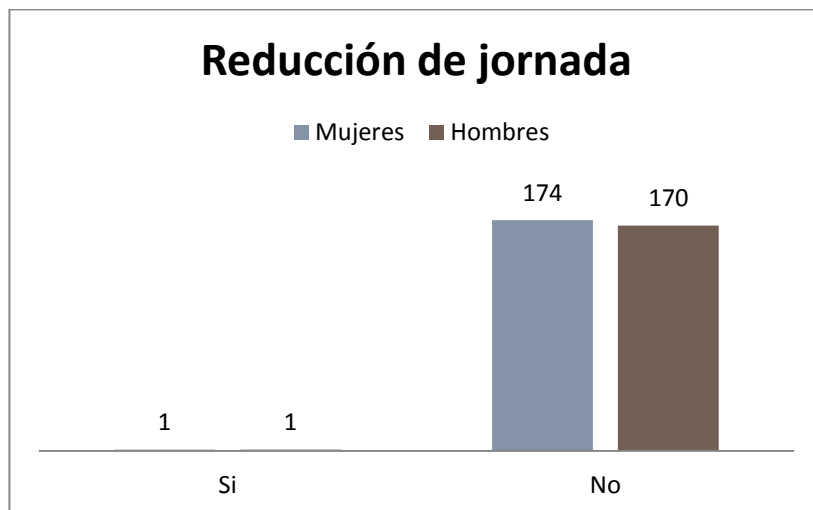

He tenido que contratar servicios de terceras personas para atender a las necesidades de conciliación de la vida familiar y laboral:

	Mujeres	Hombres
No	56	76
Alguna vez	24	33
A menudo	14	20
Siempre	81	42
	175	171

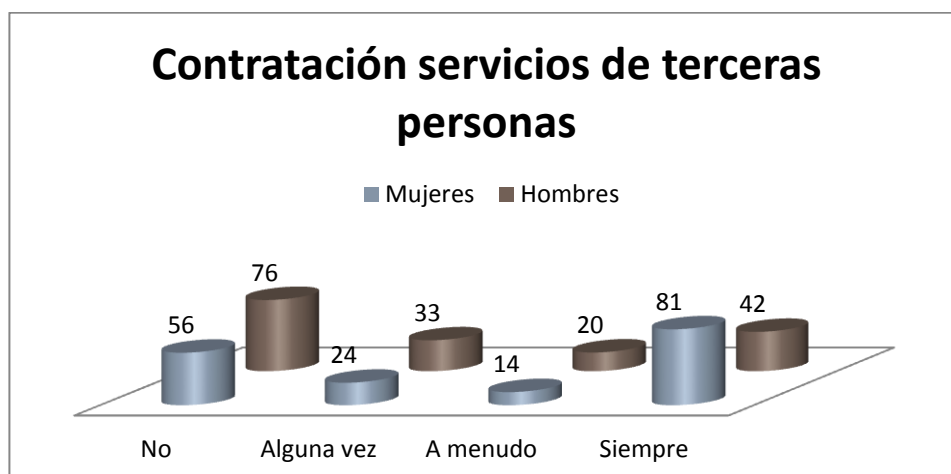

La dificultad en la conciliación de la vida familiar y laboral me ha perjudicado en las expectativas profesionales:

	Mujeres	Hombres
Si	79	55
No	96	116
	175	171



La dificultad en la conciliación de la vida familiar y laboral me ha perjudicado en mi vida personal y familiar:

	Mujeres	Hombres
Si	122	118
No	53	53
	175	171

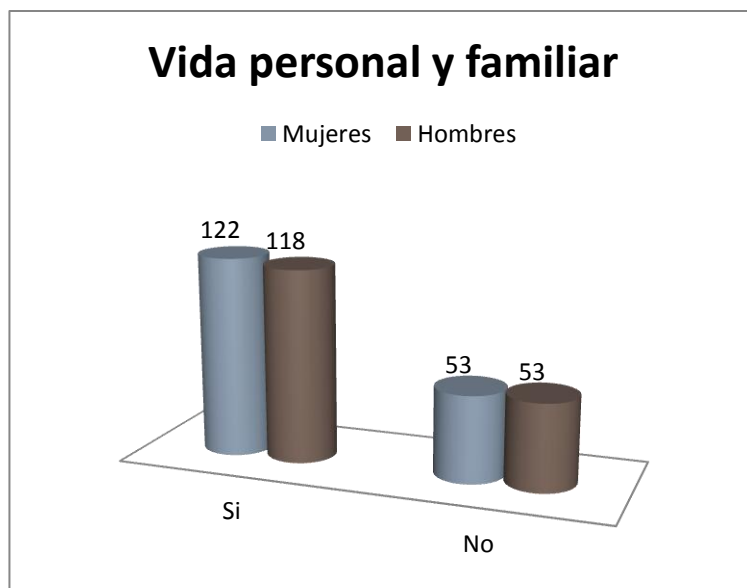

La dificultad en la conciliación me ha afectado en:

	Mujeres	Hombres
Movilidad	8	11
Tiempo de estudio	48	59
Promoción Profesional	10	4
No me ha afectado o no tengo dificultad de conciliar	34	39
Promoción profesional, tiempo de estudio	28	15
Promoción profesional, movilidad	3	4
Movilidad, tiempo de estudio	23	24
Movilidad, tiempo de estudio, promoción profesional	21	14
	175	170